

WS 4: Strategien für mehr Energie-Effizienz bei Gebäuden



Energie-Effizienz in Wohn- und Nichtwohngebäuden

- Gesetzliche Mindestvorgaben?
- Unterschiede Wohn- und Nichtwohngebäude?
- Was bringt die EnEV?
- Was können Solarinitiativen unternehmen?
- ...



Gemeinde Moorenweis
Der Bürgermeister

Impulsreferat: Moorenweis - Erneuerbare Energien und Energie-Effizienz

Bürgermeister Josef Schäffler

2003: Erste Bürgersolaranlage (25,2 kWp)

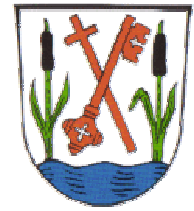

Gemeinde Moorenweis
Der Bürgermeister

**2008: Zubau zur Bürgersolaranlage auf
einem Gemeindedach**



2007: Standortanalyse für Photovoltaik Freiflächenanlage



Gemeinde Moorenweis
Der Bürgermeister

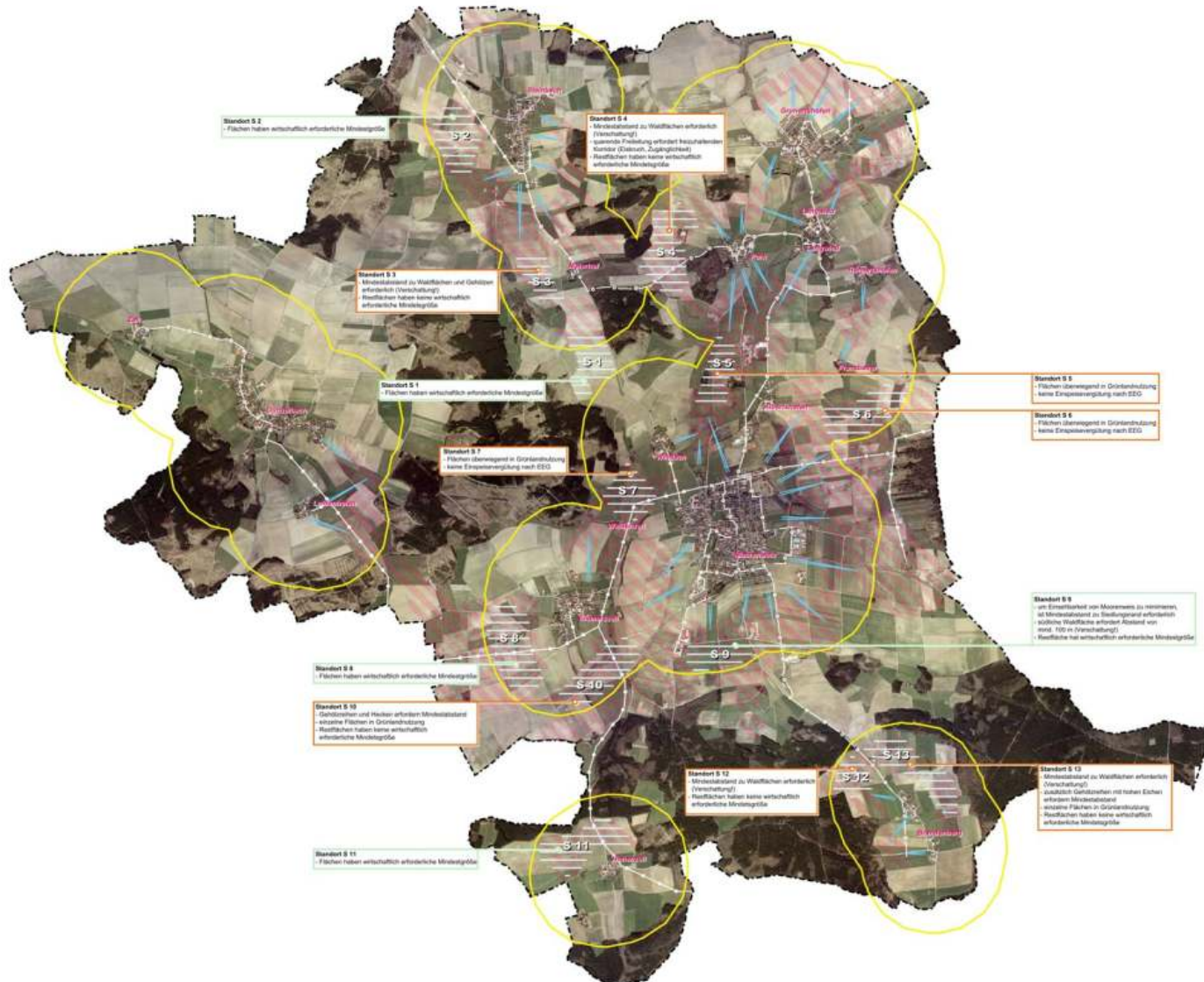

LANDSCHAFTS- UND
FREIRAUMPLANUNG
HANS BRUGGER

DeuringerstraÙe 5a, 86551 Aichach

2007: Detaillierte Betrachtung



Gemeinde Moorenweis
Der Bürgermeister

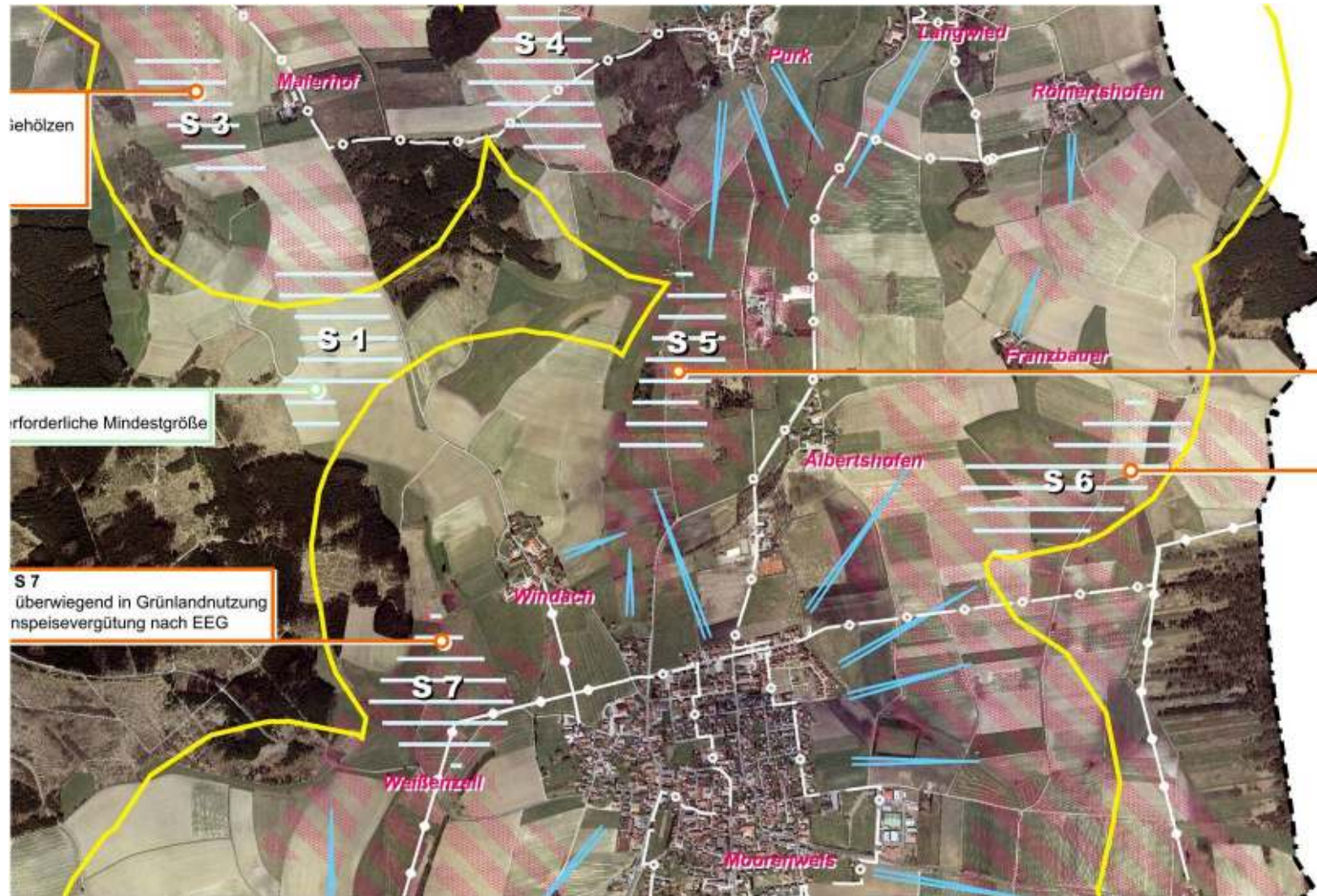

LANDSCHAFTS- UND
FREIRAUMPLANUNG
HANS BRUGGER

Deuringerstraße 5a, 86551 Aichach

2007: Bebauungsplan für PV-Freiflächenanlage



Gemeinde Moorenweis
Der Bürgermeister



LANDSCHAFTS- UND
FREIRAUMPLANUNG
HANS BRUGGER

Deuringerstraße 5a, 86551 Aichach

2007: Bürgerentscheid

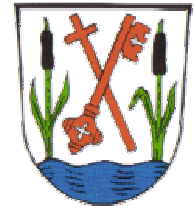

Gemeinde Moorenweis
Der Bürgermeister

70,35 % der Wähler haben für die Freiflächen-PV gestimmt!

Rathaus Wahlen / Abstimmungen



Ergebnis des Bürgerentscheids vom 29.07.2007 zum Solarpark Windach-Holzäcker

Wahlberechtigte:	2.855		
Wähler:	1.447	--> Wahlbeteiligung	50,68 %
Mit „JA“ haben gestimmt:	426 Wähler	=	29,44 % der Wähler
Mit „NEIN“ haben gestimmt:	1.018 Wähler	=	70,35 % der Wähler
3 abgegebene Stimmzettel waren ungültig			

Die Sonne geht auf über Moorenweis ...

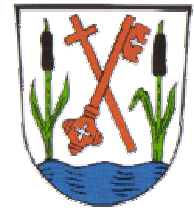

Gemeinde Moorenweis
Der Bürgermeister



Foto: Ecostream; Katharina
Gassner

Erneuerbare Energien und Energie-Effizienz!

(Gebäudeenergieeffizienz - Energieausweis)

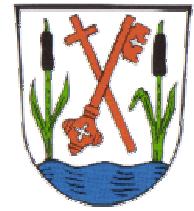

Gemeinde Moorenweis
Der Bürgermeister

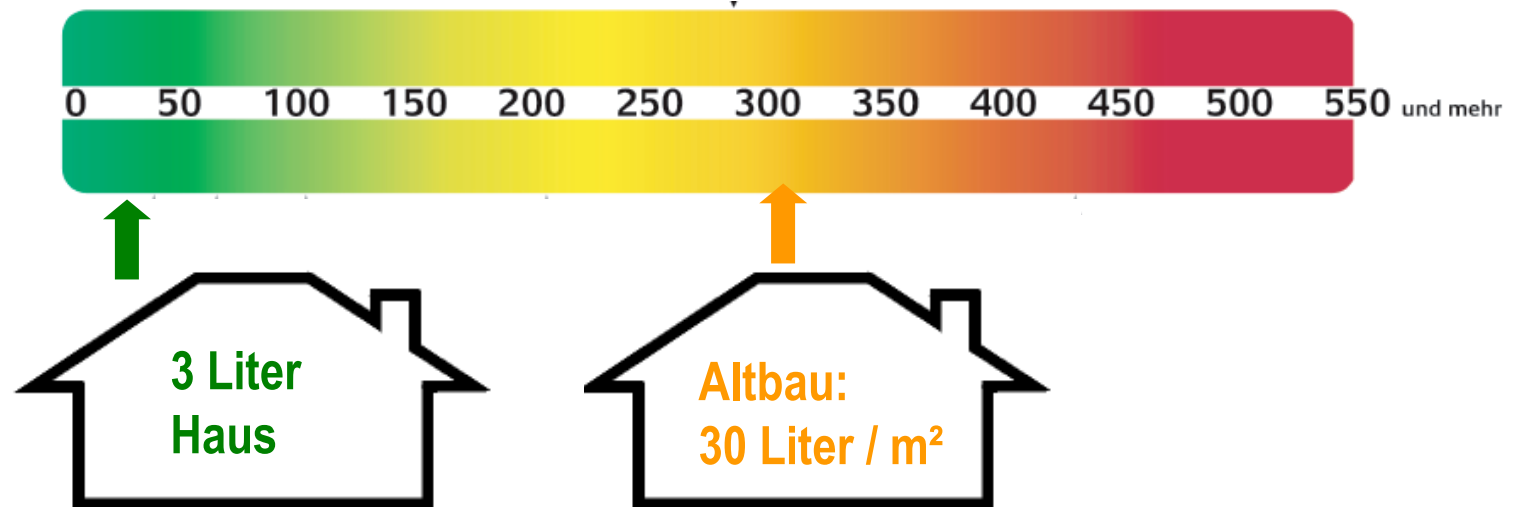

Die Gemeinde als Vorbild für Privathaushalte!



Gemeinde Moorenweis
Der Bürgermeister

Erneuerbare Energien stärken
und
Energie-Effizienz steigern!



**Sanierung der Gemeindegebäude
für höchste Energie-Effizienz**

-

**Neubau der Kinderkrippe nach
neuesten Energiestandards**



WS 4: Energie-Effizienz in Wohn- und Nichtwohngebäuden



Workshopmoderation:

Dipl. Ing. Architekt und Energieberater Bernhard Fingerle, ZIEL 21 Partnerbetrieb
Hans Aigner, 2. Vorstand ZIEL 21, Finanzierungsspezialist

Diskussion und Erfahrungsaustausch z.B. zu folgenden Themen:

- Gesetzliche Mindestvorgaben?
- Unterschiede Wohn- und Nichtwohngebäude?
- Was bringt die EnEV? Was bringt die Novellierung?
- Was können Solarinitiativen unternehmen?
- "Rechnet sich das?" (Amortisation oder Lebenszyklusanalyse?)
- Wie sieht die Förderlandschaft aus?
- Welche Zielgruppen können wie angesprochen werden? (Privathaushalte - Kommunen ...)
- Wer berät und unterstützt?
- ...